



Associazione Culturale

Giglio Blu
di Firenze

indice il

**PREMIO INTERNAZIONALE LETTERARIO
ED ARTISTICO - VII EDIZIONE - 2025**

Giglio Blu di Firenze

Scadenza invio elaborati 12 Maggio 2025

Cerimonia di Premiazione Giugno 2025

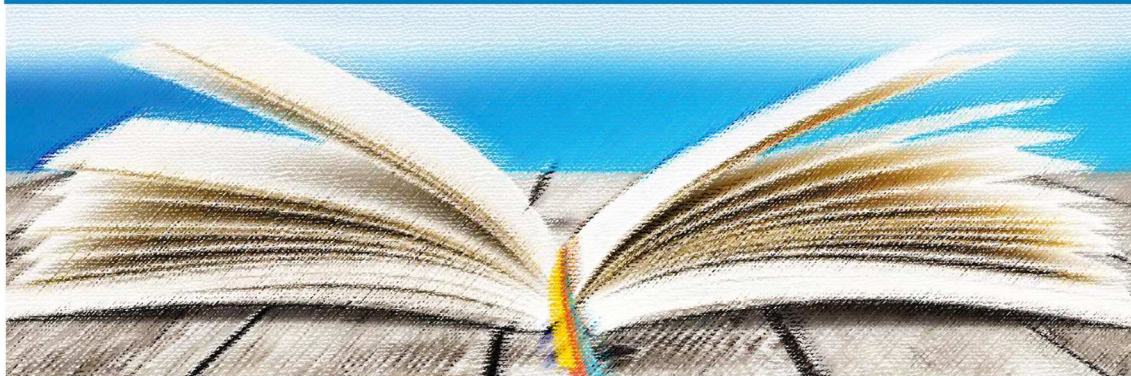

CON IL PATROCINIO DI



Landi Marco
Foto Video



Associazione
Artinvalle



Centro Culturale Simposio di Anzio



Movimento Italia Poesia Chiama
Corrispondenze letterarie dal Mondo



La Bottega dell'Arte
di Montevarchi



Azienda Agricola
Leonardo Manetti

LETTERATURA INEDITA

ART. 1 - Gli autori possono partecipare, con opere in lingua italiana (**per la sez. poesia “A”**), con un numero di liriche da 1 a 5; ogni lirica non deve superare i 50 versi.

Gli autori possono partecipare, con opere in lingua italiana (**per la sez. narrativa “B”**), con un racconto, una raccolta di racconti o un romanzo; l’elaborato non deve superare le 150 cartelle in formato A4, in carattere corpo 12.

Gli autori possono partecipare, con opere in lingua italiana (**per la sez. saggistica “C”**), con un saggio; l’elaborato non deve superare le 150 cartelle in formato A4, in carattere corpo 12.

Gli elaborati devono essere composti al computer, dattiloscritti, e pervenire all’indirizzo e-mail relativo alla Segreteria del Premio: segreteria.giglioblu@gmail.com oppure devono essere inviati, tramite posta, al seguente indirizzo: via Soffena, 59 – 52026 Castelfranco Piandiscò (Ar). Entro e non oltre il giorno 12 maggio 2025. Il file (pdf o word) o l’elaborato dattiloscritto non deve contenere, né al suo interno né nel titolo del file, il nome dell’autore. All’invio tramite e-mail o per mezzo posta devono essere allegati: 1) file o foglio fotocopiato della scheda di iscrizione riempita in tutte le sue parti dall’autore stesso (pagina 5 del presente bando); 2) file o foglio dattiloscritto contenente: nominativo, indirizzo, numero telefonico e una nota biografica aggiornata dell’autore; 3) file (in pdf o jpeg, tramite scansione) o foglio fotocopiato della ricevuta dell’avvenuto pagamento della tassa di iscrizione.

ART. 2 - Dei Premi: Per le sezioni “A”, “B”, “C”, gli autori che risulteranno vincitori (sono previsti anche primi posti ex-aequo) riceveranno un quadro ad olio, targa, prestigiose pubblicazioni di libri e riviste, giudizio critico e altro.

Verranno conferiti inoltre i seguenti **Premi speciali** (comprensivi di opera artistica, prestigiose pubblicazioni di libri e riviste, giudizio critico, attestato e altro):

- “In memoria di Duccia Camiciotti”
- “In memoria di Marcello Fabbri”
- “In memoria di Falcone Lucifero”
- “Italia Poesia Chiama – Corrispondenze letterarie dal mondo” (per gli italiani all’estero e per qualsiasi altro autore di nazionalità straniera residente in Italia o all’estero).

Seguono altri premi quali “Menzioni d’Onore della Giuria” (comprensivi di Stampa d’Arte, prestigiose pubblicazioni di libri e riviste, giudizio critico e attestato) e “Segnalazioni di Merito della Giuria” (comprehensive di Stampa d’Arte, prestigiose pubblicazioni di libri e riviste, giudizio critico e attestato). Seguono, a giudizio insindacabile della Giuria, altri premi.

ART. 3 - Delle Giurie Presidente di Giuria: Lia Bronzi; Membri: Sara Ammavuta, Duccio Corsini, Vincenzo Nasuto, Andrea Pericoli, Massimo Seriacopi; Presidente del Premio con diritto di voto: Enrico Taddei

ART. 4 - La premiazione avrà luogo nel mese di giugno 2025 a Firenze presso un prestigioso locale, alla presenza della Giuria. I premiati riceveranno alla propria e-mail di invio degli elaborati la relativa comunicazione-invito.

ART. 5 - Notizie sulla manifestazione saranno pubblicate su riviste e internet.

ART. 6 - I premiati dovranno ritirare personalmente i premi assegnati, pena la perdita dei medesimi (i nominativi rimarranno comunque nel comunicato stampa), e dovranno assolutamente comunicare, per mezzo e-mail (segreteria.giglioblu@gmail.com), la loro presenza entro il giorno 1 giugno 2025, oppure quella di una persona con delega. Dopo la data della cerimonia di premiazione, la segreteria è tenuta soltanto a rispondere a mail di richiesta di invio, tramite mail, dei file contenenti attestato e giudizio critico.

ART. 7 - La partecipazione al Premio implica la incondizionata accettazione del presente bando.

ART. 8 - La quota di partecipazione ad una sezione del premio è fissata in euro 25,00. Vi è la possibilità di partecipare a più sezioni sommando la cifra di euro 10,00 per ogni sezione seguente la prima. Il tutto tramite versamento sul Conto Bancario del “Giglio Blu di Firenze” - Codice Iban: IT93U0842571540000031295710

LETTERATURA EDITA

ART. 1 - Gli autori possono partecipare con un libro edito in lingua italiana (**per la sez. poesia edita “D”**), pubblicato nel periodo che va dal 2015 al 2025.

Gli autori possono partecipare con un libro edito in lingua italiana (**per la sez. narrativa edita “E”**), con un racconto lungo, una raccolta di racconti o un romanzo; pubblicato nel periodo che va dal 2015 al 2025.

Gli autori possono partecipare con un libro edito in lingua italiana (**per la sez. saggistica edita “F”**), pubblicato nel periodo che va dal 2015 al 2025.

Le pubblicazioni (due copie per sezione) devono essere inviate, tramite posta, al seguente indirizzo: via Soffena, 59 – 52026 Castelfranco Piandiscò (Ar). Entro e non oltre il giorno 12 maggio 2025. All’invio per mezzo posta devono essere allegati e, nello stesso tempo, inviati all’indirizzo e-mail **segreteria.giglioblu@gmail.com** : 1) file o foglio fotocopiato della scheda di iscrizione riempita in tutte le sue parti dall’autore stesso (pagina 6 del presente bando); 2) file (in pdf o jpeg, tramite scansione) o foglio fotocopiato della ricevuta dell’avvenuto pagamento della tassa di iscrizione. Nessuna responsabilità potrà essere imputata all’Organizzazione del Premio e all’Associazione “Giglio Blu di Firenze” per il mancato recapito dell’invio tramite posta.

ART. 2 - Dei Premi: Per le sezioni “D”, “E”, “F”, gli autori che risulteranno vincitori (sono previsti anche primi posti ex-aequo) riceveranno un quadro ad olio, targa, prestigiose pubblicazioni di libri e riviste, giudizio critico e altro.

Verranno conferiti inoltre i seguenti **Premi speciali** (comprensivi di opera artistica, prestigiose pubblicazioni di libri e riviste, giudizio critico, attestato e altro):

- “In memoria di Duccia Camiciotti”
- “In memoria di Marcello Fabbri”
- “In memoria di Falcone Lucifero”
- “Italia Poesia Chiama – Corrispondenze letterarie dal mondo” (per gli italiani all’estero e per qualsiasi altro autore di nazionalità straniera residente in Italia o all’estero).

Seguono altri premi quali “Menzioni d’Onore della Giuria” (comprensivi di Stampa d’Arte, prestigiose pubblicazioni di libri e riviste, giudizio critico e attestato) e “Segnalazioni di Merito della Giuria” (comprensive di Stampa d’Arte, prestigiose pubblicazioni di libri e riviste, giudizio critico e attestato). Seguono, a giudizio insindacabile della Giuria, altri premi.

ART. 3 - Delle Giurie Presidente di Giuria: Lia Bronzi; Membri: Sara Ammavuta, Duccio Corsini, Vincenzo Nasuto, Andrea Pericoli, Massimo Seriacopi; Presidente del Premio con diritto di voto: Enrico Taddei

ART. 4 - La premiazione avrà luogo nel mese di giugno 2025 a Firenze presso un prestigioso locale, alla presenza della Giuria. I premiati riceveranno alla propria e-mail di invio degli elaborati la relativa comunicazione-invito.

ART. 5 - Notizie sulla manifestazione saranno pubblicate su riviste e internet.

ART. 6 - I premiati dovranno ritirare personalmente i premi assegnati, pena la perdita dei medesimi (i nominativi rimarranno comunque nel comunicato stampa), e dovranno assolutamente comunicare, per mezzo e-mail (segreteria.giglioblu@gmail.com), la loro presenza entro il giorno 1 giugno 2025, oppure quella di una persona con delega. Dopo la data della cerimonia di premiazione, la segreteria è tenuta soltanto a rispondere a mail di richiesta di invio, tramite mail, dei file contenenti attestato e giudizio critico.

ART. 7 - La partecipazione al Premio implica la incondizionata accettazione del presente bando.

ART. 8 - La quota di partecipazione ad una sezione del premio è fissata in euro 25,00. Vi è la possibilità di partecipare a più sezioni sommando la cifra di euro 10,00 per ogni sezione seguente la prima. Il tutto tramite versamento sul Conto Bancario del “Giglio Blu di Firenze” - Codice Iban: IT93U0842571540000031295710

ARTI VISIVE

ART. 1 – A tema libero, la macrosezione **Arti Visive**, aperta ad artisti italiani e stranieri, è articolata in **Pittura (Sezione G)** e **Scultura (Sezione H)**, tutte le tecniche, pittoriche e della scultura, codificate ed i procedimenti dell'arte contemporanea).

La partecipazione alla suddetta macrosezione avviene esclusivamente attraverso l'immagine fotografica di un'opera. La foto dell'opera inviata a concorso (questo se l'invio avviene tramite posta) dovrà essere a colori, di ottima qualità, nel formato cartaceo di larghezza minima di cm 20 cm, con indicazioni in chiaro, sul retro, del nome dell'artista, delle misure e della tecnica e del verso dell'opera; mentre se l'invio avviene tramite mail il file, in jpeg o tiff, dovrà essere a colori, a risoluzione 300 dpi, con indicazioni in chiaro, su un altro file allegato, del nome dell'artista, delle misure e della tecnica e del verso dell'opera.

Le immagini fotografiche devono pervenire all'indirizzo e-mail relativo alla Segreteria del Premio: segreteria.giglioblu@gmail.com oppure devono essere inviate, tramite posta, al seguente indirizzo: via Soffena, 59 – 52026 Castelfranco Piandiscò (Ar). Entro e non oltre il giorno 12 maggio 2025. Al suddetto invio tramite e-mail o per mezzo posta devono essere allegati: 1) file o foglio fotocopiato della scheda di iscrizione riempita in tutte le sue parti dall'artista stesso (pagina 7 del presente bando); 2) file o foglio dattiloscritto contenente: nominativo, indirizzo, numero telefonico e una nota biografica aggiornata dell'artista; 3) file (in pdf o jpeg, tramite scansione) o foglio fotocopiato della ricevuta dell'avvenuto pagamento della tassa di iscrizione.

ART. 2 - Dei Premi: Per la macrosezione Arti Visive, gli artisti che risulteranno vincitori (sono previsti anche primi posti ex-aequo) riceveranno un Premio-Oggetto "Eccellenza Contemporanea nella lavorazione del Vetro", prestigiose pubblicazioni di libri e riviste, giudizio critico e altro.

Verranno conferiti inoltre i seguenti **Premi speciali** (comprensivi di un Premio-Oggetto "Eccellenza Contemporanea nella lavorazione del Vetro", prestigiose pubblicazioni di libri e riviste, giudizio critico e attestato):

- "In memoria di Valter Malandrini"
- "Italia Poesia Chiama – Corrispondenze letterarie dal mondo" (per gli italiani all'estero e per qualsiasi altro artista di nazionalità straniera residente in Italia o all'estero).

Seguono altri premi quali "Menzioni d'Onore della Giuria" (comprensivi di un Premio-Oggetto "Eccellenza Contemporanea nella lavorazione del Vetro", prestigiose pubblicazioni di libri e riviste, giudizio critico e attestato) e "Segnalazioni di Merito della Giuria" (comprensive di un Premio-Oggetto "Eccellenza Contemporanea nella lavorazione del Vetro", prestigiose pubblicazioni di libri e riviste, giudizio critico e attestato). Seguono, a giudizio insindacabile della Giuria, altri premi.

ART. 3 - Delle Giurie Presidente di Giuria: Lia Bronzi; Membri: Licio Casini, Enrico Guerrini, Vincenzo Nasuto; Presidente del Premio: Enrico Taddei

ART. 4 - La premiazione avrà luogo nel mese di giugno 2025 a Firenze presso un prestigioso locale, alla presenza della Giuria. I premiati riceveranno alla propria e-mail di invio degli elaborati la relativa comunicazione-invito.

ART. 5 - Notizie sulla manifestazione saranno pubblicate su riviste e internet.

ART. 6 - I premiati dovranno ritirare personalmente i premi assegnati, pena la perdita dei medesimi (i nominativi rimarranno comunque nel comunicato stampa), e dovranno assolutamente comunicare, per mezzo e-mail (segreteria.giglioblu@gmail.com), la loro presenza entro il giorno 1 giugno 2025, oppure quella di una persona con delega. Dopo la data della cerimonia di premiazione, la segreteria è tenuta soltanto a rispondere a mail di richiesta di invio, tramite mail, dei file contenenti attestato e giudizio critico.

ART. 7 - La partecipazione al Premio implica la incondizionata accettazione del presente bando.

ART. 8 - La quota di iscrizione ad una sezione del premio è fissata in euro 25,00. Vi è la possibilità di partecipare a più sezioni sommando la cifra di euro 10,00 per ogni sezione seguente la prima. Il tutto tramite versamento sul Conto Bancario del "Giglio Blu di Firenze" - Codice Iban: IT93U084257154000031295710

SCHEDA DI ISCRIZIONE PER LETTERATURA INEDITA

PREMIO INTERNAZIONALE LETTERARIO Giglio Blu di Firenze - VII Edizione 2025

Il sottoscritto (stampatello) c.a.p.

città Via

Tel. / Cell. E-mail

preso atto, accetta tutti gli articoli dell'accluso regolamento del "Premio Letterario Giglio Blu di Firenze - VII Edizione 2025", comunica la partecipazione e notifica l'invio dei seguenti dattiloscritti:

N	TITOLI	SEZ. A	SEZ. B	SEZ. C
1				
2				
3				
4				
5				
6				
7				
8				
9				
10				

FIRMA DELL'AUTORE.....

Informativa per la tutela della privacy (Legge 675/96 Art. 10)

I dati indicati saranno oggetto di trattamenti informatici o manuali esclusivamente nell'ambito delle nostre iniziative. Il trattamento verrà effettuato in modo da garantire la riservatezza e la sicurezza. I diritti dell'interessato sono quelli previsti dalla citata Legge. Prendo atto dell'informativa di cui sopra ed acconsento al trattamento dei dati forniti nei termini sopra indicati, ivi compresa la trasmissione a case editrici in caso di segnalazione di merito.

Data

Firma

SCHEDA DI ISCRIZIONE PER LETTERATURA EDITA

PREMIO INTERNAZIONALE LETTERARIO Giglio Blu di Firenze - VII Edizione 2025

Il sottoscritto (stampatello) c.a.p.

città Via

Tel. / Cell. E-mail

preso atto, accetta tutti gli articoli dell'accluso regolamento del "Premio Letterario Giglio Blu di Firenze - VII Edizione 2025", comunica la partecipazione e notifica l'invio dei seguenti libri editi:

N	TITOLI	SEZ. D	SEZ. E	SEZ. F
1				
2				
3				
4				

FIRMA DELL'AUTORE.....

Informativa per la tutela della privacy (Legge 675/96 Art. 10)

I dati indicati saranno oggetto di trattamenti informatici o manuali esclusivamente nell'ambito delle nostre iniziative. Il trattamento verrà effettuato in modo da garantire la riservatezza e la sicurezza. I diritti dell'interessato sono quelli previsti dalla citata Legge. Prendo atto dell'informativa di cui sopra ed acconsento al trattamento dei dati forniti nei termini sopra indicati, ivi compresa la trasmissione a case editrici in caso di segnalazione di merito.

Data

Firma

SCHEDA DI ISCRIZIONE PER ARTI VISIVE

**PREMIO INTERNAZIONALE LETTERARIO ED ARTISTICO
Giglio Blu di Firenze - VII Edizione 2025**

Il sottoscritto (stampatello) c.a.p.

città Via

Tel. / Cell. E-mail

preso atto, accetta tutti gli articoli dell'accluso regolamento del "Premio Letterario ed Artistico Giglio Blu di Firenze - VII Edizione 2025", comunica la partecipazione e notifica l'invio delle seguenti foto di Opere (Sez. G-H):

N	TITOLI	SEZ. G	SEZ. H
1			
2			
3			
4			
5			
6			

FIRMA DELL'AUTORE.....

Informativa per la tutela della privacy (Legge 675/96 Art. 10)

I dati indicati saranno oggetto di trattamenti informatici o manuali esclusivamente nell'ambito delle nostre iniziative. Il trattamento verrà effettuato in modo da garantire la riservatezza e la sicurezza. I diritti dell'interessato sono quelli previsti dalla citata Legge. Prendo atto dell'informativa di cui sopra ed acconsento al trattamento dei dati forniti nei termini sopra indicati, ivi compresa la trasmissione a case editrici in caso di segnalazione di merito.

Data

Firma